Wednesday, May 1, 2024

Kids Pickle Ball

Date and Time: Wednesday, May 1 5:30 pm - 8:00 pm

Address: 27 Webster Street, PO Box 99

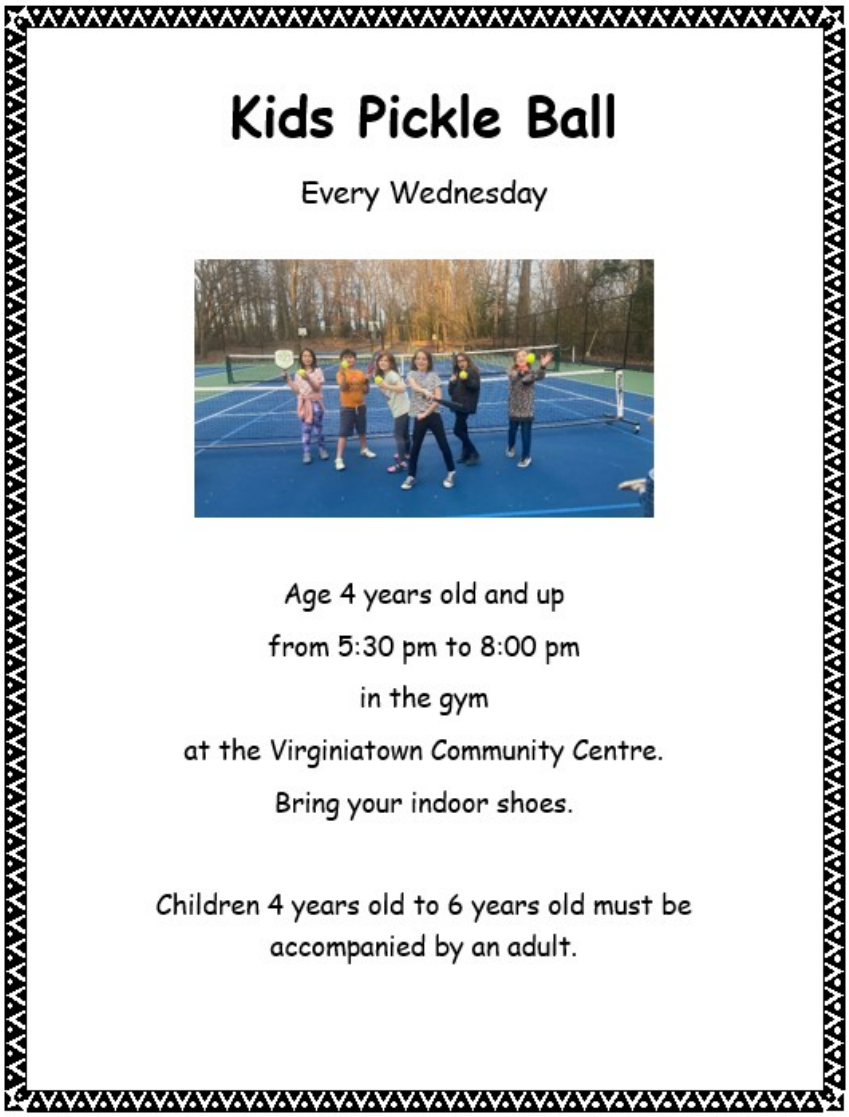

Âge 4 ans et plus

de 17 h 30 à 20 h 00

au gymnase

au centre communautaire de Virginiatown.

Apportez vos chaussures d'intérieur.

Les enfants de 4 à 6 ans doivent être accompagnés d'un adulte.

Tourist Committee

Date and Time: Wednesday, May 1 6:00 pm - 8:00 pm

Address: 27 Webster Street, PO Box 99

A G E N D A

TOURIST COMMITTEE MEETING
WEDNESDAY MAY 1ST 2024, AT 6:00 PM

IN PERSON MEETING OR
ELECTRONIC ATTENDANCE (PHONE)

PARTICIPATION EN PERSONNE OU
ÉLECTRONIQUE (PAR TÉLÉPHONE)

Members of the public are welcome to attend by phone or in person in the meeting room at the Community Centre

Les membres du public sont invités à participer par téléphone ou en personne dans la salle de réunion au Centre Communautaire

Or Dial:
(CA) +1 647-734-3554
PIN: 444 939 162#

PLEASE NOTE DUE TO THE INTERNET SPEED WE ARE UNABLE TO ALLOW VIDEO LINK TO THE PUBLIC AS THIS WILL CREATE TECHNICAL DIFFICULTIES.

A TELEPHONE LINK IS AVAILABLE FOR THE PUBLIC TO JOIN THE MEETING.

WE ARE UNABLE TO GUARANTY THAT THE TELEPHONE LINK WILL WORK BUT IF WE EXPERIENCE TECNICIAL DIFFICULTIES WE WILL DO OUR BEST TO RECTIFY THEM AS FAST AS POSSIBLE.

SOME TECHNICIAL DIFFICULTIES MAY BE OUT OF OUR CONTROL AND MAY NOT BE RECTIFIED IN TIME FOR OUR MEETINGS.

WE THANK YOU FOR YOUR UNDERSTANDING.

****

VEUILLEZ NOTER QU'EN RAISON DE LA VITESSE D'INTERNET, NOUS NE SOMMES PAS EN MESURE D'AUTORISER LA LIAISON VIDEO AU PUBLIC, CAR CELA CRÉERA DES DIFFICULTES TECHNIQUES.

UN LIEN TÉLÉPHONIQUE EST MIS À LA DISPOSITION DU PUBLIC POUR PARTICIPER À LA RÉUNION.

NOUS SOMMES INCAPABLES DE GARANTIR QUE LES LIAISONS TELEPHONIQUES FONCTIONNERONT, MAIS SI NOUS RENCONTRONS DES DIFFICULTES TECHIQUES, NOUS FERONS DE NOTRE MIEUX POUR LES CORRIGER LE PLUS RAPIDEMENT POSSIBLE.

CERTAINES DIFFICULTES TECHNIQUES SONT HORS DE NOTRE CONTRÔLE

ET PEUT NE PAS ÊTRE RECTIFIÉE À TEMPS POUR NOS RÉUNIONS.

NOUS VOUS REMERCIONS DE VOTRE COMPRÉHENSION

AGENDA

TOURIST COMMITTEE MEETING
WEDNESDAY MAY 1ST, 2024 AT 6:00 PM

1. **Opening of Meeting by the Committee Chair / Ouverture de la réunion par le/la President (e) du commit:**

2. **Roll Call / Appel nominal:**

Attendance:	Present	Absent
Chair Councillor Francine Plante	☐	☐
Co-Chair Councillor Elaine Fic	☐	☐
Nyla Koomans	☐	☐
Renate Schmitz	☐	☐
Wendy Weller	☐	☐
Mayor Bonita Culhane	☐	☐

3. **Adoption of the Agenda and Addendum / Adoption de l'ordre du jour et de l'addenda :**

4. **Disclosure of Pecuniary Interest / Déclaration d'intérêts pécuniaires:**

5. **Minutes of Previous Meetings / Procès-verbal des réunions précédentes :**

   - April 18th, 2024

6. **Matters arising from the minutes/Affaires découlant des procès-verbaux:**

7. **Deputations / Delegations / Députations / Délégations : None**

8. **Correspondence, Information / Correspondance, Information: None**

9. **Members Update Reports / Rapports de mise à jour des membres :**

10. **New Business/ Nouvelles affaires:**

    a) Opening of Tourist Building
    b) Students

11. **a) Submitted Questions / Questions soumises : None**
    b) Audience Questions / Questions de l'auditoire :

    - Question only pertaining to this agenda.

12. **Closed Meeting/ Réunion à huis clos: None**

13. **Adjournment / Clôture de l'assemblée:**

Thursday, May 2, 2024

Knitting Club

Date and Time: Thursday, May 2 1:00 pm - 3:00 pm

Address: 27 Webster Street, PO Box 99

Club de Tricot de McGarry

Tous les jeudis au

Centre Communautaire de Virginiatown

De 13h00 à 15h00

Tout le monde est bienvenu

Special Council Meeting

Date and Time: Thursday, May 2 5:30 pm - 8:30 pm

Address: 27 Webster Street, PO Box 99

|

The Corporation of the Township of McGarry

A G E N D A
SPECIAL COUNCIL MEETING
IN MEETING ROOM AT THE COMMUNITY CENTRE
THURSDAY, MAY 2ND, 2024 AT 5:30 P.M.

IN PERSON OR PHONE ATTENDANCE

PARTICIPATION PAR TÉLÉPHONE OU EN PERSONNE

SPECIAL COUNCIL MEETING

Meeting with Integrity Commissioner
Thursday, May 2 · 5:30 – 8:30pm
Time zone: America/Toronto
Google Meet joining info
Video call link: https://meet.google.com/dpv-ofcz-ncy
Or dial: (CA) +1 778-729-9635 PIN: 284 734 376#

DUE TO THE INTERNET SPEED, WE ARE UNABLE TO ALLOW VIDEO LINK TO THE PUBLIC AS THIS WILL CREATE TECHNICAL DIFFICULTIES.

A TELEPHONE LINK IS AVAILABLE FOR THE PUBLIC TO JOIN THE MEETING.

WE ARE UNABLE TO GUARANTY THAT THE TELEPHONE LINK WILL WORK BUT IF WE

EXPERIENCE TECNICIAL DIFFICULTIES WE WILL DO OUR BEST TO RECTIFY THEM AS FAST AS POSSIBLE.

SOME TECHNICIAL DIFFICULTIES MAY BE OUT OF OUR CONTROL
AND MAY NOT BE RECTIFIED IN TIME FOR OUR MEETINGS. THIS COULD RESULT IN THE RECORDING NOT BEING ACCESSIBLE ONLINE.

WE THANK YOU FOR YOUR UNDERSTANDING.

****

VEUILLEZ NOTER QU'EN RAISON DE LA VITESSE D'INTERNET, NOUS NE SOMMES PAS EN MESURE
D'AUTORISER LA LIAISON VIDÉO AU PUBLIC, CAR CELA CRÉERA DES DIFFICULTÉS TECHNIQUES.

UN LIEN TÉLÉPHONIQUE EST MIS À LA DISPOSITION DU PUBLIC POUR PARTICIPER À LA RÉUNION.

NOUS SOMMES INCAPABLES DE GARANTIR QUE LES LIAISONS TÉLÉPHONIQUES FONCTIONNERONT,
MAIS SI NOUS RENCONTRONS DES DIFFICULTÉS TECHIQUES, NOUS FERONS DE NOTRE MIEUX
POUR LES CORRIGER LE PLUS RAPIDEMENT POSSIBLE.

CERTAINES DIFFICULTÉS TECHNIQUES SONT HORS DE NOTRE CONTRÔLE
ET PEUT NE PAS ÊTRE RECTIFIÉE À TEMPS POUR NOS RÉUNIONS. CELA POURRAIT EMPÊCHER L'ACCÈS À L'ENREGISTREMENT EN LIGNE.

NOUS VOUS REMERCIONS DE VOTRE COMPRÉHENSION.

The Corporation of the Township of McGarry
A G E N D A
SPECIAL COUNCIL MEETING
IN THE MEETING ROOM AT THE COMMUNITY CENTRE
THURSDAY, MAY 2ND, 2024 AT 5:30 P.M.

1. **Opening of Special Meeting by the Head of Council / Ouverture de la réunion par le Maire**

2. **Roll Call / Appel nominal**

Attendance:	**Present**	**Absent**
Mayor Bonita Culhane	☐	☐
Councillor Louanne Caza	☐	☐
Councillor Elaine Fic	☐	☐
Councillor Annie Keft	☐	☐
Councillor Francine Plante	☐	☐

3. **Adoption of the Agenda and Addendum / Adoption de l'ordre du jour et de l'addenda.**

4. **Disclosure of Pecuniary Interest / Déclaration d'intérêts pécuniaires.**

5. **Deputation, Delegation, and Petitions / Députations, Délégations et Pétitions : None**

6. **Correspondence, Information / Correspondance, Information**: None

7. **New Business / Nouvelles affaires**: None

8. **Passing of By-Laws / Adoption de règlements**: None

9. **Closed Meeting / Réunion à huis clos**:

   THAT Council goes into closed session at _____p.m. under the Municipal Act 2001. C25, s 239, Section (3.1) The meeting is held for the purpose of educating or training the members with Integrity Commissioner, Mr. Harnick virtually.

10. **Confirmation By-Law / Confirmation des règlements municipaux.**

11. **Adjournment / Clôture de l'assemblée.**

Pickle Ball - Adults

Date and Time: Thursday, May 2 7:00 pm - 9:00 pm

Address: 27 Webster Street, PO Box 99

PICKLE BALL

EVERY TUESDAY AND THURSDAY

AT THE VIRGINIATOWN COMMUNITY CENTRE

7:00 P.M. TO 9:00 P.M.

ADULTS ONLY

PLEASE BRING YOUR INDOOR SHOES

PICKLE BALL

TOUS LES MARDIS ET JEUDIS

AU CENTRE COMMUNAUTAIRE DE VIRGINIATOWN

19h00 À 21h00

ADULTE SEULEMENT

VEUILLEZ APPORTER VOS CHAUSSURES D'INTÉRIEUR

Saturday, May 4, 2024

Policing Committee

Date and Time: Saturday, May 4 11:00 am - 2:00 pm

Address: 27 Webster Street, PO Box 99

POSTER TO FOLLOW

Monday, May 6, 2024

Special Council Meeting

Date and Time: Monday, May 6 5:30 pm - 8:00 pm

Address: 27 Webster Street, PO Box 99

The Corporation of the Township of McGarry

A G E N D A
SPECIAL COUNCIL MEETING
IN MEETING ROOM AT THE COMMUNITY CENTRE
MONDAY, MAY 6TH, 2024 AT 5:30 P.M.

IN PERSON OR PHONE ATTENDANCE

PARTICIPATION PAR TÉLÉPHONE OU EN PERSONNE

SPECIAL COUNCIL MEETING

Monday, May 6 - 5:30 – 8:30pm
Dial: (CA) +1 587-978-3370
PIN: 234 889 755#

DUE TO THE INTERNET SPEED, WE ARE UNABLE TO ALLOW VIDEO LINK TO THE PUBLIC AS THIS WILL CREATE TECHNICAL DIFFICULTIES.

A TELEPHONE LINK IS AVAILABLE FOR THE PUBLIC TO JOIN THE MEETING.

WE ARE UNABLE TO GUARANTY THAT THE TELEPHONE LINK WILL WORK BUT IF WE EXPERIENCE TECNICIAL DIFFICULTIES WE WILL DO OUR BEST TO RECTIFY THEM AS FAST AS POSSIBLE.

SOME TECHNICIAL DIFFICULTIES MAY BE OUT OF OUR CONTROL AND MAY NOT BE RECTIFIED IN TIME FOR OUR MEETINGS. THIS COULD RESULT IN THE RECORDING NOT BEING ACCESSIBLE ONLINE.

WE THANK YOU FOR YOUR UNDERSTANDING.

****

VEUILLEZ NOTER QU'EN RAISON DE LA VITESSE D'INTERNET, NOUS NE SOMMES PAS EN MESURE D'AUTORISER LA LIAISON VIDÉO AU PUBLIC, CAR CELA CRÉERA DES DIFFICULTÉS TECHNIQUES.

UN LIEN TÉLÉPHONIQUE EST MIS À LA DISPOSITION DU PUBLIC POUR PARTICIPER À LA RÉUNION.

NOUS SOMMES INCAPABLES DE GARANTIR QUE LES LIAISONS TÉLÉPHONIQUES FONCTIONNERONT, MAIS SI NOUS RENCONTRONS DES DIFFICULTÉS TECHIQUES, NOUS FERONS DE NOTRE MIEUX POUR LES CORRIGER LE PLUS RAPIDEMENT POSSIBLE.

CERTAINES DIFFICULTÉS TECHNIQUES SONT HORS DE NOTRE CONTRÔLE ET PEUT NE PAS ÊTRE RECTIFIÉE À TEMPS POUR NOS RÉUNIONS. CELA POURRAIT EMPÊCHER L'ACCÈS À L'ENREGISTREMENT EN LIGNE.

NOUS VOUS REMERCIONS DE VOTRE COMPRÉHENSION.

The Corporation of the Township of McGarry
A G E N D A
SPECIAL COUNCIL MEETING
IN THE MEETING ROOM AT THE COMMUNITY CENTRE
MONDAY, MAY 6TH, 2024 AT 5:30 P.M.

1. **Opening of Special Meeting by the Head of Council / Ouverture de la réunion par le Maire**

2. **Roll Call / Appel nominal**

Attendance:	**Present**	**Absent**
Mayor Bonita Culhane	☐	☐
Councillor Louanne Caza	☐	☐
Councillor Elaine Fic	☐	☐
Councillor Annie Keft	☐	☐
Councillor Francine Plante	☐	☐

3. **Adoption of the Agenda and Addendum / Adoption de l'ordre du jour et de l'addenda.**

4. **Disclosure of Pecuniary Interest / Déclaration d'intérêts pécuniaires.**

5. **Deputation, Delegation, and Petitions / Députations, Délégations et Pétitions : None**

6. **Correspondence, Information / Correspondance, Information**: None

7. **New Business / Nouvelles affaires:**

   a) Budget discussion

8. **Passing of By-Laws / Adoption de règlements:**

   - By-Law 2024-27 - Being a By-Law to establish a yearly water and sewer user fee.
   - By-Law 2024-28 - Being a By-Law to set and levy capital sewage rate.
   - By-Law 2024-29 - Being a By-Law to establish tax ratios for the year 2024
   - By-Law 2024-30 – Being a By-Law to set and levy the rates of taxation for the year 2024.
   - By-Law 2024-31 - Being a By-Law to authorize the adoption of the 2024 Operating Budget and Capital Budgets

9. **Question Period / Période de question.**

10. **Closed Meeting / Réunion à huis clos:**

    THAT Council goes into closed session at _____p.m. under the Municipal Act 2001. C25, s 239, Section (2) (b) personal matters about an identifiable individual, including municipal or local board employees. Bookkeeper job posting

11. **Confirmation By-Law / Confirmation des règlements municipaux.**

12. **Adjournment / Clôture de l'assemblée.**

Tuesday, May 7, 2024

Recreation Committee

Date and Time: Tuesday, May 7 7:00 pm - 9:00 pm

Address: 27 Webster Street, PO Box 99

f) Yard Sale
g) Day Camp Schedule

11. **a) Submitted Questions / Questions soumises : None**
b) Audience Questions / Questions de l'auditoire :

- Only questions pertaining to this agenda.

12. **Closed Meeting/ Réunion à huis clos: None**

13. **Adjournment / Clôture de l'assemblée**

A G E N D A
RECREATION COMMITTEE MEETING
TUESDAY MAY 7TH, 2024, AT 7:00 PM

IN PERSON MEETING OR
ELECTRONIC ATTENDANCE (PHONE)

PARTICIPATION EN PERSONNE OU
ÉLECTRONIQUE (PAR TÉLÉPHONE)

Members of the public are welcome to attend by phone or in person in the meeting room at the Community Centre

Les membres du public sont invités à participer par téléphone ou en personne dans la salle de réunion au Centre Communautaire

Or Dial:
(CA) +1 587-797-9170
PIN: 985 521 724#

PLEASE NOTE DUE TO THE INTERNET SPEED WE ARE UNABLE TO ALLOW VIDEO LINK TO THE PUBLIC AS THIS WILL CREATE TECHNICAL DIFFICULTIES.

A TELEPHONE LINK IS AVAILABLE FOR THE PUBLIC TO JOIN THE MEETING.

WE ARE UNABLE TO GUARANTEE THAT THE TELEPHONE LINK WILL WORK BUT IF WE EXPERIENCE TECNICIAL DIFFICULTIES WE WILL DO OUR BEST TO RECTIFY THEM AS FAST AS POSSIBLE.

SOME TECHNICIAL DIFFICULTIES MAY BE OUT OF OUR CONTROL AND MAY NOT BE RECTIFIED IN TIME FOR OUR MEETINGS.

WE THANK YOU FOR YOUR UNDERSTANDING.

****

VEUILLEZ NOTER QU'EN RAISON DE LA VITESSE D'INTERNET, NOUS NE SOMMES PAS EN MESURE D'AUTORISER LA LIAISON VIDÉO AU PUBLIC, CAR CELA CRÉERA DES DIFFICULTÉS TECHNIQUES.

UN LIEN TÉLÉPHONIQUE EST MIS À LA DISPOSITION DU PUBLIC POUR PARTICIPER À LA RÉUNION.

NOUS SOMMES INCAPABLES DE GARANTIR QUE LES LIAISONS TÉLÉPHONIQUES FONCTIONNERONT, MAIS SI NOUS RENCONTRONS DES DIFFICULTÉS TECHIQUES, NOUS FERONS DE NOTRE MIEUX POUR LES CORRIGER LE PLUS RAPIDEMENT POSSIBLE.

CERTAINES DIFFICULTÉS TECHNIQUES SONT HORS DE NOTRE CONTRÔLE ET PEUT NE PAS ÊTRE RECTIFIÉE À TEMPS POUR NOS RÉUNIONS.

NOUS VOUS REMERCIONS DE VOTRE COMPRÉHENSION

A G E N D A
RECREATION COMMITTEE MEETING
TUESDAY MAY 7TH, 2024, AT 7:00 PM

1. **Opening of Meeting by the Committee Chair / Ouverture de la réunion par le/la Président(e) du comité:**

2. **Roll Call / Appel nominal:**

Attendance:	**Present**	**Absent**
Chair Councillor Louanne Caza	☐	☐
Co-Chair Councillor Annie Keft	☐	☐
Paulette Paquet	☐	☐
Mary Walsh	☐	☐
Alyson Nickel	☐	☐
Mayor Bonita Culhane	☐	☐

3. **Adoption of the Agenda and Addendum / Adoption de l'ordre du jour et de l'addenda.**

4. **Disclosure of Pecuniary Interest / Déclaration d'intèrêts pécuniaires: None**

5. **Minutes of Previous Meetings / Procès-verbal des réunions précédentes :**

   - April 2nd, 2024

6. **Matters arising from the minutes/Affaires découlant des procès-verbaux:**

7. **Deputations / Delegations / Députations / Délegations : None**

8. **Correspondence, Information / Correspondance, Information:**

9. **Members Update Reports / Rapports de mise à jour des membres**

10. **New Business/ Nouvelles affaires:**

    a) Resignation from member
    b) Declare vacant seat and advertise seat
    c) Canada Day
    d) Cleaning

e) Flowers

Pickle Ball - Adults

Date and Time: Tuesday, May 7 7:00 pm - 9:00 pm

Address: 27 Webster Street, PO Box 99

PICKLE BALL

EVERY TUESDAY AND THURSDAY

AT THE VIRGINIATOWN COMMUNITY CENTRE

7:00 P.M. TO 9:00 P.M.

ADULTS ONLY

PLEASE BRING YOUR INDOOR SHOES

PICKLE BALL

TOUS LES MARDIS ET JEUDIS

AU CENTRE COMMUNAUTAIRE DE VIRGINIATOWN

19h00 À 21h00

ADULTE SEULEMENT

VEUILLEZ APPORTER VOS CHAUSSURES D'INTÉRIEUR

Wednesday, May 8, 2024

Kids Pickle Ball

Date and Time: Wednesday, May 8 5:30 pm - 8:00 pm

Address: 27 Webster Street, PO Box 99

Kids Pickle Ball

Every Wednesday

Age 4 years old and up

from 5:30 pm to 8:00 pm

in the gym

at the Virginiatown Community Centre.

Bring your indoor shoes.

Children 4 years old to 6 years old must be accompanied by an adult

accompanied by an adult.

Pickle Ball pour enfant

Tous les mercredis

Âge 4 ans et plus

de 17 h 30 à 20 h 00

au gymnase

au centre communautaire de Virginiatown.

Apportez vos chaussures d'intérieur.

Les enfants de 4 à 6 ans doivent être accompagnés d'un adulte.

Thursday, May 9, 2024

Knitting Club

Date and Time: Thursday, May 9 1:00 pm - 3:00 pm

Address: 27 Webster Street, PO Box 99

McGarry Knitting Club

Every Thursday

at the

Virginiatown Community Centre

From 1:00 p.m. to 3:00 p.m.

Everyone is welcome to come

Club de Tricot de McGarry

Tous les jeudis au

Centre Communautaire de Virginiatown

De 13h00 à 15h00

Tout le monde est bienvenu

Special Council Meeting

Date and Time: Thursday, May 9 5:30 pm - 8:00 pm

Address: 27 Webster Street, PO Box 99

The Corporation of the Township of McGarry

A G E N D A
SPECIAL COUNCIL MEETING
IN MEETING ROOM AT THE COMMUNITY CENTRE
THURSDAY, MAY 9TH, 2024 AT 5:30 P.M.

IN PERSON OR PHONE ATTENDANCE

PARTICIPATION PAR TÉLÉPHONE OU EN PERSONNE

SPECIAL COUNCIL MEETING
Thursday, May 9 - 5:30 – 7:30pm
Dial: (CA) +1 289-319-8524
PIN: 349 154 562#

DUE TO THE INTERNET SPEED, WE ARE UNABLE TO ALLOW VIDEO LINK TO THE PUBLIC AS THIS WILL CREATE TECHNICAL DIFFICULTIES.

A TELEPHONE LINK IS AVAILABLE FOR THE PUBLIC TO JOIN THE MEETING.

WE ARE UNABLE TO GUARANTY THAT THE TELEPHONE LINK WILL WORK BUT IF WE EXPERIENCE TECNICIAL DIFFICULTIES WE WILL DO OUR BEST TO RECTIFY THEM AS FAST AS POSSIBLE.

SOME TECHNICIAL DIFFICULTIES MAY BE OUT OF OUR CONTROL AND MAY NOT BE RECTIFIED IN TIME FOR OUR MEETINGS. THIS COULD RESULT IN THE RECORDING NOT BEING ACCESSIBLE ONLINE.

WE THANK YOU FOR YOUR UNDERSTANDING.

****

VEUILLEZ NOTER QU'EN RAISON DE LA VITESSE D'INTERNET, NOUS NE SOMMES PAS EN MESURE D'AUTORISER LA LIAISON VIDÉO AU PUBLIC, CAR CELA CRÉERA DES DIFFICULTÉS TECHNIQUES.

UN LIEN TÉLÉPHONIQUE EST MIS À LA DISPOSITION DU PUBLIC POUR PARTICIPER À LA RÉUNION.

NOUS SOMMES INCAPABLES DE GARANTIR QUE LES LIAISONS TÉLÉPHONIQUES FONCTIONNERONT, MAIS SI NOUS RENCONTRONS DES DIFFICULTÉS TECHIQUES, NOUS FERONS DE NOTRE MIEUX POUR LES CORRIGER LE PLUS RAPIDEMENT POSSIBLE.

CERTAINES DIFFICULTÉS TECHNIQUES SONT HORS DE NOTRE CONTRÔLE ET PEUT NE PAS ÊTRE RECTIFIÉE À TEMPS POUR NOS RÉUNIONS. CELA POURRAIT EMPÊCHER L'ACCÈS À L'ENREGISTREMENT EN LIGNE.

NOUS VOUS REMERCIONS DE VOTRE COMPRÉHENSION.

The Corporation of the Township of McGarry
A G E N D A
SPECIAL COUNCIL MEETING
IN THE MEETING ROOM AT THE COMMUNITY CENTRE
THURSDAY, MAY 9TH, 2024 AT 5:30 P.M.

1. **Opening of Special Meeting by the Head of Council / Ouverture de la réunion par le Maire**

2. **Roll Call / Appel nominal**

Attendance:	Present	Absent
Mayor Bonita Culhane	☐	☐
Councillor Louanne Caza	☐	☐
Councillor Elaine Fic	☐	☐
Councillor Annie Keft	☐	☐
Councillor Francine Plante	☐	☐

3. **Adoption of the Agenda and Addendum / Adoption de l'ordre du jour et de l'addenda.**

4. **Disclosure of Pecuniary Interest / Déclaration d'intérêts pécuniaires.**

5. **Deputation, Delegation, and Petitions / Députations, Délégations et Pétitions : None**

6. **Correspondence, Information / Correspondance, Information**: None

7. **New Business / Nouvelles affaires: None**

7. **New Business / Nouvelles affaires:** None

8. **Passing of By-Laws / Adoption de règlements:** None

9. **Closed Meeting / Réunion à huis clos:**

   THAT Council goes into closed session at _____p.m. under the Municipal Act 2001. C25, s 239, Section (2) (b) personal matters about an identifiable individual, including municipal or local board employees – Interviews.

10. **Confirmation By-Law / Confirmation des règlements municipaux.**

11. **Adjournment / Clôture de l'assemblée.**

Pickle Ball - Adults

Date and Time: Thursday, May 9 7:00 pm - 9:00 pm

Address: 27 Webster Street, PO Box 99

PICKLE BALL

EVERY TUESDAY AND THURSDAY

AT THE VIRGINIATOWN COMMUNITY CENTRE

7:00 P.M. TO 9:00 P.M.

ADULTS ONLY

PLEASE BRING YOUR INDOOR SHOES

PICKLE BALL

TOUS LES MARDIS ET JEUDIS

AU CENTRE COMMUNAUTAIRE DE VIRGINIATOWN

19h00 À 21h00

ADULTE SEULEMENT

VEUILLEZ APPORTER VOS CHAUSSURES D'INTÉRIEUR

Tuesday, May 14, 2024

Regular Council Meeting

Date and Time: Tuesday, May 14 6:00 pm - 9:00 pm

Address: 27 Webster Street, PO Box 99

The Corporation of the Township of McGarry

A G E N D A
REGULAR COUNCIL MEETING
TUESDAY, MAY 14, 2024, AT 6:00 PM

IN PERSON MEETING OR
PHONE ATTENDANCE

PARTICIPATION EN PERSONNE OU
PAR TÉLÉPHONE

Members of the public are welcome to attend or in person
in the meeting room at the Community Centre

Les membres du public sont invités à participer
en personne dans la salle de réunion au Centre Communautaire

Regular Council Meeting
Tuesday, May 14 · 6:00 – 9:00pm

The virtual system is currently not working.
There will be no option to participate via phone or online.
We apologize for any inconvenience.
We appreciate your understanding.

.....

Le système virtuel ne fonctionne pas actuellement.
Il n'y aura pas de possibilité de participer par téléphone ou en ligne.
Nous nous excusons de tout inconvénient.
Nous apprécions votre compréhension.

9. Members Update Reports / Rapports de mise à jour des membres

10. New Business / Nouvelles affaires

a) Minutes of the Recreation Committee meeting held on March 5, 2024 / Procès-verbal de la réunion du comité recréation tenu le 5 mars, 2024.
b) Minutes of the Strategic Planning Committee meeting held on March 26, 2024 / Procès-verbal de la réunion du comité stratégique tenu le 26 mars, 2024.
c) Resignation of Taylor White from the Strategic Committee / Démission de Taylor White du Comité stratégique
d) Minutes of the Tourist Committee meeting held on March 6, 2024 / Procès-verbal de la réunion du comité touriste tenu le 6 mars, 2024.
e) Minutes of the Policing Committee meeting held on February 15, 2024 / Procès-verbal de la réunion du comité de police tenu le 15 fevrier, 2024.
f) Minutes of the Communication Committee meeting held on April 16, 2024 / Procès-verbal de la réunion du comité de communication tenu le 16 avril, 2024.
g) Timiskaming Health Unit – Minutes of March 6, 2024 and March 25, 2024 and Board of Health Briefing Note / Bureau de santé de Timiskaming – Procès-verbaux des 6 et 25 mars 2024 et note d'information du Conseil de santé.
h) The McGarry & District XYZ Seniors Club – Request for use of Community Centre / Le Club des aînés XYZ de McGarry et du district – Demande d'utilisation du centre communautaire.
i) Timiskaming Health Unit – Municipal Community Safety and Well Being Plan / Bureau de santé de Timiskaming – Plan municipal de sécurité et de bien-être communautaires.
j) ADR Chambers Integrity Commissioner Office – Annual Report / Bureau du commissaire à l'intégrité de ADR Chambers – Rapport annuel.
k) Banking Resolution with RBC / Résolution bancaire avec RBC.
l) Treasury Board Secretariat -Provincial Emergency Management Strategy and Action Plan, 2023 Annual Report / Secrétariat du Conseil du Trésor - Stratégie provinciale de gestion des urgences et plan d'action, Rapport annuel 2023
m) Resolution 46/2024 - KL O.P.P Detachment Police Service Board be repealed. / La résolution 46/2024 KL O.P.P Commission des services policiers du détachement soit abrogée
n) KL O.P.P. Detachment Police Board working group representative for the Township of McGarry / Représentante du groupe de travail de la Commission de police du détachement de KL O.P.P. pour le canton de McGarry.
o) Royal Canadian Legion – Request to use land behind cenotaph / o) Légion royale canadienne – Demande d'utilisation du terrain derrière le cenotaph.

11. Passing of Accounts / Adoption des comptes :

APRIL 2024
Payroll: $ 28,687.30
General: $ 157,121.72

12. Passing of By-Laws / Adoption de règlements:

a) By-Law to adopt an Asset Management Plan – Core Assets for the Township of McGarry.
b) By-Law to appoint Committee Members and Representatives for the Township of McGarry for the year 2024.

The Corporation of the Township of McGarry
A G E N D A
REGULAR COUNCIL MEETING
TUESDAY, MAY 14, 2024, AT 6:00 PM

1. Opening of Regular Meeting by the Head of Council / Ouverture de la reunion régulière par la Mairesse.

2. Roll Call / Appel nominal:

Attendance:	**Present**	**Absent**

Mayor Bonita Culhane	☐	☐
Councillor Louanne Caza	☐	☐
Councillor Elaine Fic	☐	☐
Councillor Annie Keft	☐	☐
Councillor Francine Plante	☐	☐

3. **Adoption of the Agenda and Addendum / Adoption de l'ordre du jour et de l'addenda.**

4. **Disclosure of Conflict of Interest / Déclaration interests pécuniaires:**

5. **Minutes of Previous Meetings / Procès-verbal des réunions précédentes :**

   a) Minutes of the Regular Meeting of Council held on April 9, 2024 / Procès-verbal de la réunion régulière du conseil tenue le 9 avril, 2024.
   b) Minutes of the Special Meetings of Council held on April 2, 2024, April 8, 2024, April 15, 2024 and April 24, 2024. / Procès-verbal de la réunion spéciale du conseil tenue le 2 avril, 2024, le 8 avril, 2024, le 15 avril, 2024 et le 24 avril, 2024.
   c) Minutes of the Close session of the Special meeting of Council held on April 2, 2024, April 9, 2024, April 15, 2024, April 24, 2024 and the Regular meeting of Council held on April 9, 2024. / Procès-verbal de la session fermé de la réunion spéciale du conseil tenue le 2 avril, 2024, le 8 avril, 2024, 15 avril, 2024, le 24 avril, 2024 et de la réunion régulière du 9 avril, 2024.

6. **Matters arising from the minutes/Affaires découlant des procès-verbaux:**

7. **Deputations, Délégations and Petitions / Députations, Délegations et Pétitions :**
   - J.L. Richards - Marilyn Cameron – Strategic Plan / Plan stratégique.

8. **Correspondence, Information / Correspondance, Information:**
   a) John Vanthof, MPP – Newsletter / Bulletin.
   b) Ministry of Tourism, Culture and Sport – Summer Students / Ministère du Tourisme, de la Culture et du Sport – Étudiants d'été
   c) Canada Summer Jobs – Summer Students / Emplois d'été Canada – Étudiants d'été
   d) Ministry of Finance – Announcements related to municipal taxation / Ministère des Finances – Annonces liées à la fiscalité municipale.
   e) Statistics Canada – 2024 Census Test / Statistique Canada – Test du recensement de 2024

13. **a) Submitted Questions / Questions soumises** : None

    b) Audience Questions / Questions de l'auditoire: *Questions are to be related to items on the agenda*

14. **Closed Meeting / Réunion à huis clos:** None

15. **Confirmation By-Law / Confirmation des règlements municipaux:**

    A By-Law to confirm the proceedings of the Regular Meeting of Council held on May 14th, 2024.

16. **Adjournment / Clôture de l'assemblée.**

    The next regular council meeting will be Tuesday, June 11, 2024, at 6:00 p.m. La réunion du Conseil suivante sera le mardi le 11 juin, 2024 à 18h00.

Pickle Ball - Adults

Date and Time: Tuesday, May 14 7:00 pm - 9:00 pm

Address: 27 Webster Street, PO Box 99

PICKLE BALL

EVERY TUESDAY AND THURSDAY

AT THE VIRGINIATOWN COMMUNITY CENTRE

7:00 P.M. TO 9:00 P.M.

ADULTS ONLY

PLEASE BRING YOUR INDOOR SHOES

PICKLE BALL

TOUS LES MARDIS ET JEUDIS

AU CENTRE COMMUNAUTAIRE DE VIRGINIATOWN

19h00 à 21h00

19h00 À 21h00

ADULTE SEULEMENT

VEUILLEZ APPORTER VOS CHAUSSURES D'INTÉRIEUR

Wednesday, May 15, 2024

Kids Pickle Ball

Date and Time: Wednesday, May 15 5:30 pm - 8:00 pm

Address: 27 Webster Street, PO Box 99

Kids Pickle Ball

Every Wednesday

Age 4 years old and up

from 5:30 pm to 8:00 pm

in the gym

at the Virginiatown Community Centre.

Bring your indoor shoes.

Children 4 years old to 6 years old must be accompanied by an adult.

Pickle Ball pour enfant

Tous les mercredis

Âge 4 ans et plus

de 17 h 30 à 20 h 00

au gymnase

au centre communautaire de Virginiatown.

Apportez vos chaussures d'intérieur.

Les enfants de 4 à 6 ans doivent être accompagnés d'un adulte.

Thursday, May 16, 2024

Knitting Club

Date and Time: Thursday, May 16 1:00 pm - 3:00 pm

Address: 27 Webster Street, PO Box 99

McGarry Knitting Club

Every Thursday

at the

Virginiatown Community Centre

From 1:00 p.m. to 3:00 p.m.

Everyone is welcome to come

Club de Tricot de McGarry

Tous les jeudis au

Centre Communautaire de Virginiatown

De 13h00 à 15h00

Tout le monde est bienvenu

Pickle Ball - Adults

Date and Time: Thursday, May 16 7:00 pm - 9:00 pm

Address: 27 Webster Street, PO Box 99

PICKLE BALL

EVERY TUESDAY AND THURSDAY

AT THE VIRGINIATOWN COMMUNITY CENTRE

7:00 P.M. TO 9:00 P.M.

ADULTS ONLY

PLEASE BRING YOUR INDOOR SHOES

PICKLE BALL

TOUS LES MARDIS ET JEUDIS

AU CENTRE COMMUNAUTAIRE DE VIRGINIATOWN

19h00 À 21h00

ADULTE SEULEMENT

VEUILLEZ APPORTER VOS CHAUSSURES D'INTÉRIEUR

Friday, May 17, 2024

Office Closed

Date and Time: Friday, May 17 8:00 am - 4:00 pm

Address: 27 Webster Street, PO Box 99

The Township Office will be closed on Friday May 17th, 2024, and Monday, May 20th, 2024, for Victoria Day

Le bureau municipal sera fermé vendredi, le 17 mai, 2024 et lundi, le 20 mai, 2024 pour la journée de Victoria

Monday, May 20, 2024

Victoria Day

Date and Time: Monday, May 20 8:00 am - 4:00 pm

Address: 27 Webster Street, PO Box 99

The Township Office will be closed on Friday May 17th, 2024, and Monday, May 20th, 2024, for Victoria Day

Le bureau municipal sera fermé vendredi, le 17 mai, 2024 et lundi, le 20 mai, 2024 pour la journée de Victoria

Tuesday, May 21, 2024

Pickle Ball - Adults

Date and Time: Tuesday, May 21 7:00 pm - 9:00 pm

Address: 27 Webster Street, PO Box 99

PICKLE BALL

EVERY TUESDAY AND THURSDAY

AT THE VIRGINIATOWN COMMUNITY CENTRE

7:00 P.M. TO 9:00 P.M.

ADULTS ONLY

PLEASE BRING YOUR INDOOR SHOES

PICKLE BALL

TOUS LES MARDIS ET JEUDIS

AU CENTRE COMMUNAUTAIRE DE VIRGINIATOWN

19h00 À 21h00

ADULTE SEULEMENT

VEUILLEZ APPORTER VOS CHAUSSURES D'INTÉRIEUR

Wednesday, May 22, 2024

Kids Pickle Ball

Date and Time: Wednesday, May 22 5:30 pm - 8:00 pm

Address: 27 Webster Street, PO Box 99

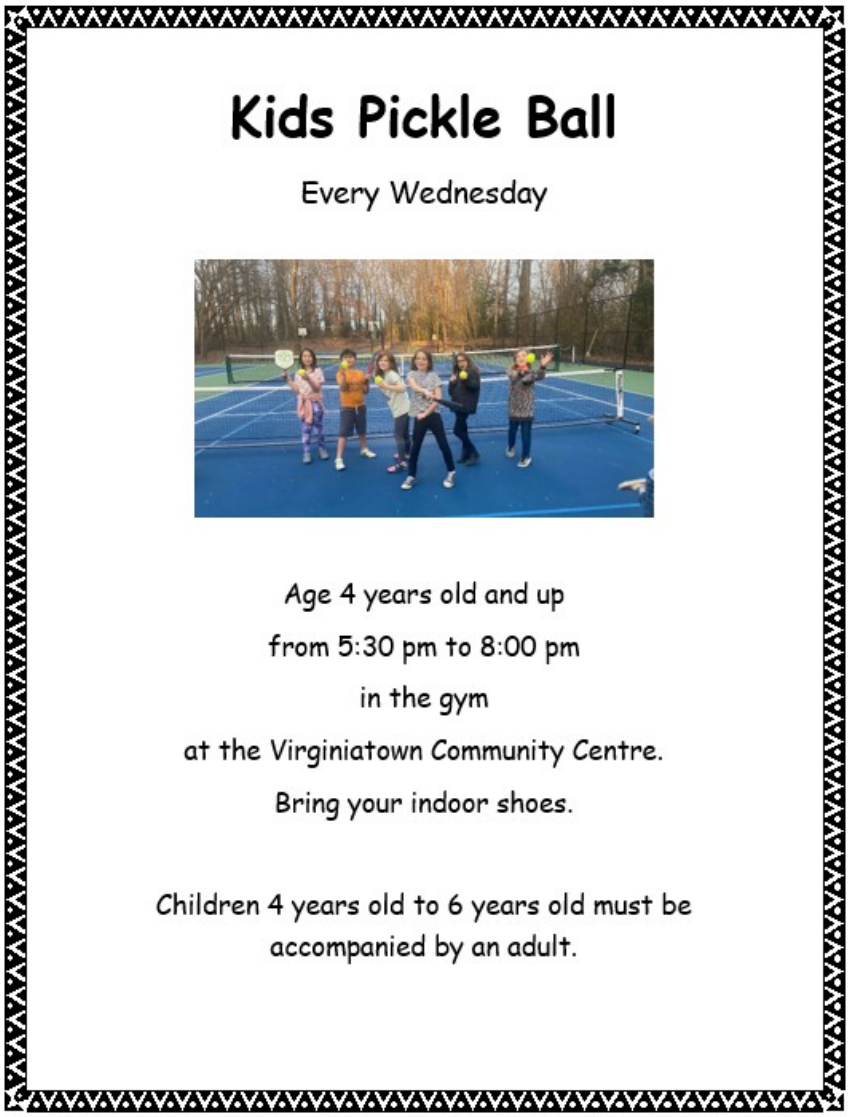

Âge 4 ans et plus

de 17 h 30 à 20 h 00

au gymnase

au centre communautaire de Virginiatown.

Apportez vos chaussures d'intérieur.

Les enfants de 4 à 6 ans doivent être accompagnés d'un adulte.

Thursday, May 23, 2024

Knitting Club

Date and Time: Thursday, May 23 1:00 pm - 3:00 pm

Address: 27 Webster Street, PO Box 99

McGarry Knitting Club

Every Thursday

at the

Virginiatown Community Centre

From 1:00 p.m. to 3:00 p.m.

Everyone is welcome to come

Club de Tricot de McGarry

Tous les jeudis au

Centre Communautaire de Virginiatown

De 13h00 à 15h00

Tout le monde est bienvenu

Pickle Ball - Adults

Date and Time: Thursday, May 23 7:00 pm - 9:00 pm

Address: 27 Webster Street, PO Box 99

PICKLE BALL

EVERY TUESDAY AND THURSDAY

AT THE VIRGINIATOWN COMMUNITY CENTRE

7:00 P.M. TO 9:00 P.M.

ADULTS ONLY

PLEASE BRING YOUR INDOOR SHOES

PICKLE BALL

TOUS LES MARDIS ET JEUDIS

AU CENTRE COMMUNAUTAIRE DE VIRGINIATOWN

19h00 À 21h00

ADULTE SEULEMENT

VEUILLEZ APPORTER VOS CHAUSSURES D'INTÉRIEUR

Monday, May 27, 2024

Special Council Meeting

Date and Time: Monday, May 27 12:00 pm - 2:00 pm

Address: 27 Webster Street, PO Box 99

The Corporation of the Township of McGarry

A G E N D A
SPECIAL COUNCIL MEETING
IN MEETING ROOM AT THE COMMUNITY CENTRE
MONDAY, MAY 27, 2024, AT 12:00 P.M.

IN PERSON OR PHONE ATTENDANCE

PARTICIPATION PAR TÉLÉPHONE OU EN PERSONNE

SPECIAL COUNCIL MEETING

Monday, May 27 - 12:00 – 2:00pm
Dial: (CA) +1 587-687-9551
PIN: 662 914 591#

DUE TO THE INTERNET SPEED, WE ARE UNABLE TO ALLOW VIDEO LINK TO THE PUBLIC AS THIS WILL CREATE TECHNICAL DIFFICULTIES.

A TELEPHONE LINK IS AVAILABLE FOR THE PUBLIC TO JOIN THE MEETING.

WE ARE UNABLE TO GUARANTY THAT THE TELEPHONE LINK WILL WORK BUT IF WE EXPERIENCE TECNICIAL DIFFICULTIES WE WILL DO OUR BEST TO RECTIFY THEM AS FAST AS POSSIBLE.

SOME TECHNICIAL DIFFICULTIES MAY BE OUT OF OUR CONTROL AND MAY NOT BE RECTIFIED IN TIME FOR OUR MEETINGS. THIS COULD RESULT IN THE RECORDING NOT BEING ACCESSIBLE ONLINE.

WE THANK YOU FOR YOUR UNDERSTANDING.

****

VEUILLEZ NOTER QU'EN RAISON DE LA VITESSE D'INTERNET, NOUS NE SOMMES PAS EN MESURE D'AUTORISER LA LIAISON VIDÉO AU PUBLIC, CAR CELA CRÉERA DES DIFFICULTÉS TECHNIQUES.

UN LIEN TÉLÉPHONIQUE EST MIS À LA DISPOSITION DU PUBLIC POUR PARTICIPER À LA RÉUNION.

NOUS SOMMES INCAPABLES DE GARANTIR QUE LES LIAISONS TÉLÉPHONIQUES FONCTIONNERONT, MAIS SI NOUS RENCONTRONS DES DIFFICULTÉS TECHIQUES, NOUS FERONS DE NOTRE MIEUX POUR LES CORRIGER LE PLUS RAPIDEMENT POSSIBLE.

CERTAINES DIFFICULTÉS TECHNIQUES SONT HORS DE NOTRE CONTRÔLE ET PEUT NE PAS ÊTRE RECTIFIÉE À TEMPS POUR NOS RÉUNIONS. CELA POURRAIT EMPÊCHER L'ACCÈS À L'ENREGISTREMENT EN LIGNE.

NOUS VOUS REMERCIONS DE VOTRE COMPRÉHENSION.

The Corporation of the Township of McGarry
A G E N D A
SPECIAL COUNCIL MEETING
IN THE MEETING ROOM AT THE COMMUNITY CENTRE
MONDAY, MAY 27th, 2024, AT 12:00 P.M.

1. **Opening of Special Meeting by the Head of Council / Ouverture de la réunion par le Maire**

2. **Roll Call / Appel nominal**

Attendance:	Present	Absent
Mayor Bonita Culhane	☐	☐
Councillor Louanne Caza	☐	☐
Councillor Elaine Fic	☐	☐
Councillor Annie Keft	☐	☐
Councillor Francine Plante	☐	☐

3. **Adoption of the Agenda and Addendum / Adoption de l'ordre du jour et de l'addenda.**

4. **Disclosure of Pecuniary Interest / Déclaration d'intérêts pécuniaires.**

5. **Deputation, Delegation, and Petitions / Députations, Délégations et Pétitions : None**

6. **Correspondence, Information / Correspondance, Information**: None

7. **New Business / Nouvelles affaires**: None

8. **Passing of By-Laws / Adoption de règlements**: None

9. **Closed Meeting / Réunion à huis clos**:

   THAT Council goes into closed session at _____p.m. under the Municipal Act 2001. C25, s 239 (2)
   (c) a proposed or pending acquisition or disposition of land by the municipality or local board;

10. **Confirmation By-Law / Confirmation des règlements municipaux.**

11. **Adjournment / Clôture de l'assemblée.**

McGarry Public Library Board Meeting

Date and Time: Monday, May 27 5:30 pm - 7:00 pm

Address: 27 Webster Street, PO Box 99

Tuesday, May 28, 2024

Strategic Planning Committee

Date and Time: Tuesday, May 28 7:00 pm - 9:00 pm

Address: 27 Webster Street, PO Box 99

AGENDA TO FOLLOW

Pickle Ball - Adults

Date and Time: Tuesday, May 28 7:00 pm - 9:00 pm

Address: 27 Webster Street, PO Box 99

EVERY TUESDAY AND THURSDAY

AT THE VIRGINIATOWN COMMUNITY CENTRE

7:00 P.M. TO 9:00 P.M.

ADULTS ONLY

PLEASE BRING YOUR INDOOR SHOES

PICKLE BALL

TOUS LES MARDIS ET JEUDIS

AU CENTRE COMMUNAUTAIRE DE VIRGINIATOWN

19h00 À 21h00

ADULTE SEULEMENT

VEUILLEZ APPORTER VOS CHAUSSURES D'INTÉRIEUR

Kids Pickle Ball

Date and Time: Wednesday, May 29 5:30 pm - 8:00 pm

Address: 27 Webster Street, PO Box 99

Kids Pickle Ball

Every Wednesday

Age 4 years old and up
from 5:30 pm to 8:00 pm
in the gym
at the Virginiatown Community Centre.
Bring your indoor shoes.

Children 4 years old to 6 years old must be accompanied by an adult.

Pickle Ball pour enfant

Tous les mercredis

Âge 4 ans et plus

de 17 h 30 à 20 h 00

au gymnase

au centre communautaire de Virginiatown.

Apportez vos chaussures d'intérieur.

Les enfants de 4 à 6 ans doivent être accompagnés d'un adulte.

Thursday, May 30, 2024

Knitting Club

Date and Time: Thursday, May 30 1:00 pm - 3:00 pm

Address: 27 Webster Street, PO Box 99

McGarry Knitting Club

Every Thursday

at the

Virginiatown Community Centre

From 1:00 p.m. to 3:00 p.m.

Everyone is welcome to come

Club de Tricot de McGarry

Tous les jeudis au

Centre Communautaire de Virginiatown

De 13h00 à 15h00

Tout le monde est bienvenu

Special Council Meeting

Date and Time: Thursday, May 30 5:30 pm - 9:00 pm

Address: 27 Webster Street, PO Box 99

The Corporation of the Township of McGarry

A G E N D A
SPECIAL COUNCIL MEETING
IN MEETING ROOM AT THE COMMUNITY CENTRE
THURSDAY, MAY 30th, 2024, AT 5:30 P.M.

IN PERSON OR PHONE ATTENDANCE

PARTICIPATION PAR TÉLÉPHONE OU EN PERSONNE

SPECIAL COUNCIL MEETING

Meeting with Integrity Commissioner
Thursday, May 2 · 5:30 – 8:30pm
Time zone: America/Toronto
Google Meet joining info
Video call link: https://meet.google.com/dpv-ofcz-ncy
Or dial: (CA) +1 778-729-9635 PIN: 284 734 376#

DUE TO THE INTERNET SPEED, WE ARE UNABLE TO ALLOW VIDEO LINK TO THE PUBLIC AS THIS WILL CREATE TECHNICAL DIFFICULTIES.

A TELEPHONE LINK IS AVAILABLE FOR THE PUBLIC TO JOIN THE MEETING.

WE ARE UNABLE TO GUARANTY THAT THE TELEPHONE LINK WILL WORK BUT IF WE EXPERIENCE TECNICIAL DIFFICULTIES WE WILL DO OUR BEST TO RECTIFY THEM AS FAST AS POSSIBLE.

SOME TECHNICIAL DIFFICULTIES MAY BE OUT OF OUR CONTROL AND MAY NOT BE RECTIFIED IN TIME FOR OUR MEETINGS. THIS COULD RESULT IN THE RECORDING NOT BEING ACCESSIBLE ONLINE.

WE THANK YOU FOR YOUR UNDERSTANDING.

****

VEUILLEZ NOTER QU'EN RAISON DE LA VITESSE D'INTERNET, NOUS NE SOMMES PAS EN MESURE D'AUTORISER LA LIAISON VIDÉO AU PUBLIC, CAR CELA CRÉERA DES DIFFICULTÉS TECHNIQUES.

UN LIEN TÉLÉPHONIQUE EST MIS À LA DISPOSITION DU PUBLIC POUR PARTICIPER À LA RÉUNION.

NOUS SOMMES INCAPABLES DE GARANTIR QUE LES LIAISONS TÉLÉPHONIQUES FONCTIONNERONT, MAIS SI NOUS RENCONTRONS DES DIFFICULTÉS TECHIQUES, NOUS FERONS DE NOTRE MIEUX POUR LES CORRIGER LE PLUS RAPIDEMENT POSSIBLE.

CERTAINES DIFFICULTÉS TECHNIQUES SONT HORS DE NOTRE CONTRÔLE ET PEUT NE PAS ÊTRE RECTIFIÉE À TEMPS POUR NOS RÉUNIONS. CELA POURRAIT EMPÊCHER L'ACCÈS À L'ENREGISTREMENT EN LIGNE.

NOUS VOUS REMERCIONS DE VOTRE COMPRÉHENSION.

The Corporation of the Township of McGarry
A G E N D A
SPECIAL COUNCIL MEETING
IN THE MEETING ROOM AT THE COMMUNITY CENTRE
THURSDAY, MAY 30th, 2024, AT 5:30 P.M.

1. **Opening of Special Meeting by the Head of Council / Ouverture de la réunion par le Maire**

2. **Roll Call / Appel nominal**

Attendance:	**Present**	**Absent**
Mayor Bonita Culhane	☐	☐
Councillor Louanne Caza	☐	☐
Councillor Elaine Fic	☐	☐
Councillor Annie Keft	☐	☐
Councillor Francine Plante	☐	☐

3. **Adoption of the Agenda and Addendum / Adoption de l'ordre du jour et de l'addenda.**

4. **Disclosure of Pecuniary Interest / Déclaration d'intèrêts pécuniaires.**

5. **Deputation, Delegation, and Petitions / Députations, Délégations et Pétitions : None**

6. **Correspondence, Information / Correspondance, Information**: None

7. **New Business / Nouvelles affaires**: None

8. **Passing of By-Laws / Adoption de règlements**: None

9. **Closed Meeting / Réunion à huis clos**:

   THAT Council goes into closed session at _____p.m. under the Municipal Act 2001. C25, s 239, Section (3.1) The meeting is held for the purpose of educating or training the members with Integrity Commissioner, Mr. Harnick virtually.

10. **Confirmation By-Law / Confirmation des règlements municipaux.**

11. **Adjournment / Clôture de l'assemblée.**

Pickle Ball - Adults

Date and Time: Thursday, May 30 7:00 pm - 9:00 pm

Address: 27 Webster Street, PO Box 99

PICKLE BALL

EVERY TUESDAY AND THURSDAY

AT THE VIRGINIATOWN COMMUNITY CENTRE

7:00 P.M. TO 9:00 P.M.

ADULTS ONLY

PLEASE BRING YOUR INDOOR SHOES

PICKLE BALL

TOUS LES MARDIS ET JEUDIS

AU CENTRE COMMUNAUTAIRE DE VIRGINIATOWN

19h00 À 21h00

ADULTE SEULEMENT

VEUILLEZ APPORTER VOS CHAUSSURES D'INTÉRIEUR